



BİLGİSAYAR DESTEKLİ TASARIM MESLEK TANITIMI (ÖNLİSANS)

Nerede ÇALIŞABİLİR?

Genel olarak özel sektörde çalışma sergileyen kişiler

- reklam ve dijital sosyal medya ajanslarında,
- televizyon ve film yapım sektöründe,
- oyun ve animasyon şirketlerinde iş imkanına sahiptir. Tam zamanlı ya da bağımsız çalışma şartları olabilir

BÖLÜM DERSLERİ NELERDİR?

- Temel Tasarım,
- Temel Fotoğraf,
- Organik Modelleme,
- Görüntü İşleme Programları,
- Bilgisayar Destekli Tasarım/Animasyon,
- Matematik,
- Görsel Efekt Teknikleri,
- Baskı Teknikleri,
- Teknik Resim,
- 3B Modelleme,
- Bilgi Teknolojileri,
- Görsel Tasarım,

EĞİTİM SÜRESİ

2
YIL

KPSS PUANI
(2023/2)

79,49

DEVLET KURUMLARINDA
AÇILAN TOPLAM KONTENJAN
2023

117

Yerleşen En Son Kişi Bilgileri

TABAN PUAN

230,36

DİPLOMA NOTU

64,5

SIRALAMA

1.971.185

TYT

DERS
ADI

NET

TOPL
AM

Türkçe
40 soru

6,50

Mat-1
40 soru

3,75

Fen B.
20 soru

-0,25

Sosyal B.
20 soru

6,75

16,75

➤➤➤ ÖZEL ÜNİVERSİTE VE KKTC KONTENJANLARI DAHİL DEĞİLDİR.

EN SON YERLEŞİLEN ÜNİVERSİTE
KAFKAS ÜNİV.
-Ücretsiz

DGS ile geçiş yapılabilecek 4 yıllık programlar;
Çizgi Film ve Animasyon
Fotoğraf, Fotoğraf ve Video, Görsel Sanatlar, Grafik Sanatlar
Grafik Tasarımı, Görsel İletişim Tasarımı, İletişim
ve, Tasarımı, Medya ve İletişim
Reklam Tasarımı ve İletişimi, Reklamcılık, Yazılım
Mühendisliği, Yeni Medya, Yeni Medya ve İletişim



ÇOCUK KORUMA VE BAKIM HİZMETLERİ MESLEK TANITIMI (ÖNLİSANS)

Nerede ÇALIŞABİLİR?

- Çocuk Koruma ve Bakım Hizmetleri Programından mezun olan öğrenciler; başta Aile Çalışma ve Hizmetler Bakanlığı olmak üzere çeşitli kamu ve özel sosyal hizmet kurumlarında, sağlık kurum ve kuruluşlarında çalışabilmektedir.
- Bunun dışında, sivil toplum örgütlerinde de istihdam edilebilmektedir.

BÖLÜM DERSLERİ NELERDİR?

- Çocuk Gelişimi,
- Öğrenme Psikolojisi,
- Çocuk Psikolojisi ve Ruh Sağlığı,
- Korunmaya İhtiyacı Olan Çocuklar,
- Kanunla İhtilafa Düşen Çocuklar,
- Çocuk Sağlığı ve Hastalıkları,
- Çocuk Beslenmesi,
- Çocuk İhmali ve İstismarı,
- Sosyal Refah Hizmetlerine Giriş,
- Çocuk Hakları ve Hukuku,
- Çocuk ve Oyun,
- İlkyardım,
- Aile ve Çocuklarla Sosyal Hizmet

EĞİTİM SÜRESİ

2 YIL

KPSS PUANI

kpss p3 puan türünden en az 60 almak

DEVLET KURUMLARINDA AÇILAN TOPLAM KONTENJAN
2023

68

Yerleşen En Son Kişi Bilgileri

TABAN PUAN

313,218

DİPLOMA NOTU

62,6

SIRALAMA

1.765.363

TYT

DERS ADI

NET

TOPLAM

Türkçe
40 soru

11,75

Mat-1
40 soru

-0,50

Fen B.
20 soru

0,00

Sosyal B.
20 soru

9,75

21

➤➤➤ ÖZEL ÜNİVERSİTE VE KKTC KONTENJANLARI DAHİL DEĞİLDİR.

EN SON YERLEŞİLEN ÜNİVERSİTE

BAYBURT ÜNİVERSİTESİ (BAYBURT)
Aydıntepe Meslek Yüksekokulu

Ayrıca 2 yıllık Çocuk Koruma ve Bakım Hizmetleri programını kazanan öğrenciler Dikey Geçiş Sınavı (DGS) ile üniversitelerin 4 yıllık eğitim veren Çocuk Gelişimi, Okul Öncesi Öğretmenliği, Özel Eğitim Öğretmenliği, Sosyal Hizmet bölümlerine geçiş yapabiliyor.

➤➤➤ KAYNAK: KPSSROBOTU.COM

Psk. Dan. Merve GÜLNAR

Veriler 2023 YÖK ATLAS'tan alınmıştır



ENGELLİLER İÇİN GÖLGE ÖĞRETİCİLİK MESLEK TANITIMI (ÖNLİSANS)

Nerede ÇALIŞABİLİR?

- Bu programın amacı, özel gereksinimli bireylerle ilgili olarak kendileri ve aileleri için yaşantılarını kolaylaştırma, sosyal uyumlarını destekleme, özbakım becerilerini geliştirme, rehabilitasyon ve eğitimi konularında destek ve yardımcı olacak elemanları yetiştirmektir.
- Gölge öğretmenler nerede çalışır sorusu şöyle yanıtlanabilir; gölge öğretmenler, özel gereksinimli öğrencilerin okudukları okullarda, kreşlerde veya özel eüt merkezlerinde görev yapabilirler. Gerekli durumlarda ev ortamında da görev alabilirler.

BÖLÜM DERSLERİ NELERDİR?

- Engellilerin Özellikleri ve İhtiyaçları
- Gölge Öğretmenlik Yöntemleri
- Engelli Bireyler için Uygun Etkinliklerin Planlanması
- Özel Eğitim ve Rehabilitasyon
- Okulda Engelli Bireylerle Çalışma
- Engelli Bireyler için İletişim Yöntemleri
- Engelli Bireyler için Duyusal Entegrasyon ve Motor Becerilerin Geliştirilmesi
- Engelli Bireyler için Teknolojik Araçlar ve Uygulamalar
- Engelliler için Sosyal ve Kültürel Etkinliklerin Planlanması
- Engelli Bireylerin Psikososyal Gelişimi

EĞİTİM SÜRESİ

2
YIL

KPSS PUANI

DEVLET KURUMLARINDA
AÇILAN TOPLAM KONTENJAN

Yerleşen En Son Kişi Bilgileri

TABAN PUAN

192,358

DİPLOMA NOTU

55,4

SIRALAMA

2.708.703

TYT

DERS
ADI

NET

TOPLAM

Türkçe
40 soru

6,75

Mat-1
40 soru

-1,25

Fen B.
20 soru

-1,00

Sosyal B.
20 soru

1,50

6



EN SON YERLEŞİLEN ÜNİVERSİTE
FATİH SULTAN MEHMET VAKIF
ÜNİVERSİTESİ (İSTANBUL)
Üniversite Türü: Vakıf

Engelliler için Gölge Öğreticilik Programı, 2020-2021 akademik yılında ilk öğrencilerini almıştır.



Psk. Dan. Merve GÜLNAR



Veriler 2023 YÖK ATLAS'tan alınmıştır



ACIL DURUM VE AFET YÖNETİMİ

MESLEK TANITIMI (ÖNLİSANS)

Nerede ÇALIŞABİLİR?

- Afet ve Acil Durum Başkanlığına bağlı il müdürlüklerinde,
- Afet Yönetim ve Koordinasyon Merkezlerinde,
- itfaiye teşkilatlarında,
- sivil savunma arama ve kurtarma birliklerinde,
- özel sektör ve sivil toplum kuruluşlarında afet yönetimiyle ilgili alanlarda,
- kamu kurum ve kuruluşları (hastane, okullar, ... vb) ile yerel yönetimlerin ilgili birimlerde çalışma imkânı bulabilirler

BÖLÜM DERSLERİ NELERDİR?

- Arama ve Kurtarma Becerileri,
- Yönetim ve Organizasyon,
- Farmakoloji,
- Acil Servis Araçları Eğitimi,
- Afet ve Acil Durum Yönetimi,
- Travma ve Resüsitasyon,
- Afetlerde Salgın Hastalıklar,
- Afet ve Acil Durum Planlaması,
- Afetlerde İnsan Kaynakları Yönetimi,
- Afet ve Acil Durum Mevzuatı

EĞİTİM SÜRESİ

2
YIL

KPSS PUANI
2022

87,29

DEVLET KURUMLARINDA
AÇILAN TOPLAM KONTENJAN
2022

43

Yerleşen En Son Kişi Bilgileri

TABAN PUAN

279,60324

DİPLOMA NOTU

72,8

SIRALAMA

1.150.130

TYT

DERS
ADI

NET

TOPLAM

Türkçe
40 soru

14,75

Mat-1
40 soru

9,25

Fen B.
20 soru

0,25

Sosyal B.
20 soru

7,50

31,75

***ZEL ÜNİVERSİTE VE KKTC KONTENJANLARI DAHİL DEĞİLDİR.

EN SON YERLEŞİLEN ÜNİVERSİTE
MUŞ ALPARSLAN
ÜNİVERSİTESİ

Bulanık Meslek Yüksekokulu

Mezun olan öğrenciler isterlerse ÖSYM tarafından yapılacak olan Dikey Geçiş Sınavına (DGS) girerek Acil Yardım ve Afet Yönetimi, Hemşirelik ve Hemşirelik ve Sağlık Hizmetleri lisans programlarında lisans öğrenimlerini tamamlayabilirler.



SOSYAL HİZMETLER

MESLEK TANITIMI (ÖNLİSANS)

Nerede ÇALIŞABİLİR?

- Aile ve Sosyal Hizmetler Bakanlığı, Aile Araştırma Kurumu, Devlet Planlama Teşkilatı, Gençlik ve Spor Genel Müdürlüğü, sosyal yardımlaşma ve Dayanışma vakıfları, çocuk esirgeme kurumları, çocuk mahkemeleri, Adalet Bakanlığı, Sağlık Bakanlığı, cezaevleri, Sosyal Sigortalar Kurumu, huzurevleri, sivil toplum kuruluşları olarak belirtilebilir. Devlet hastaneleri, sığınma evleri, özel çocuk bakım yuvaları, emekli sandığı, çocuk izlem merkezleri, engelli rehabilitasyon merkezleri, şiddet önleme ve izleme merkezleri, aile danışma merkezi, belediyeler, hastane ve sağlık ocakları, valilik ve kaymakamlıklar da sosyal hizmet uzmanlarının çalışabileceği yerlerdir.

BÖLÜM DERSLERİ NELERDİR?

- Sosyoloji, Sosyal Güvenlik
- Sosyal Hizmet Mevzuatı, Sosyal Hizmet Kuramları
- Psikoloji, İnsan Davranışı ve Sosyal Çevre
- Hukukun Temel Kavramları, Engelli Bakımı ve Rehabilitasyonunu Planlama
- Ruh Sağlığı ve Bozuklukları, Engellilere Sosyal Hizmet
- Sosyal Politika, Göçmen ve Sığınmacılara Sosyal Hizmet
- Sosyal Antropoloji, Aile ve Çocukla Sosyal Hizmet, Sosyal Hizmet Kuruluşları

EĞİTİM SÜRESİ

2

YIL

KPSS PUANI
(2023)

85.37

DEVLET KURUMLARINDA
AÇILAN TOPLAM KONTENJAN
2023

94

Yerleşen En Son Kişi Bilgileri

TABAN PUAN

237,957

DİPLOMA NOTU

54,7

SIRALAMA

1.828.903

TYT

DERS
ADI

NET

TOPLAM

Türkçe
40 soru

13,25

Mat-1
40 soru

-1,25

Fen B.
20 soru

-0,75

Sosyal B.
20 soru

10,25

21,5

>>>ÖZEL ÜNİVERSİTE VE KKTC KONTENJANLARI DAHİL DEĞİLDİR.

EN SON YERLEŞİLEN ÜNİVERSİTE
ŞIRNAK ÜNİVERSİTESİ

İdil Meslek Yüksekokulu

DGS ile geçilebilecek bölümler:Çalışma Ekonomisi ve Endüstri İlişkileri,İktisat,Kamu Yönetimi,Sosyal Hizmetler,Uluslararası İlişkiler, İşletme,Konaklama İşletmeciliği, Halkla İlişkiler ve Sosyal Hizmetler,Sosyal Hizmetler,Sosyoloji

YAŞLI BAKIMI

MESLEK TANITIMI (ÖNLİSANS)

Nerede

ÇALIŞABİLİR?

Yaşlı Bakımı Önlisans Programını başarı ile tamamlayan mezunlar,

- hastanelerin geriatri birimlerinde,
- Huzurevleri,
- Yaşlı Bakım ve Rehabilitasyon Merkezleri,
- Yaşlı Bakımevleri,
- Gündüzlü Bakım ve Özel Bakım Merkezleri'nde merkezin yönetimi
- konusunda ve bakım elemanı olarak görev yapabilirler.

BÖLÜM

DERSLERİ

NELERDİR?

- Temel Anatomi ve Fizyoloji
- Temel Gerontoloji
- Pozitif Psikoloji ve İletişim Bilimleri
- Temel Farmakoloji
- Yaşlıda Kronik Hastalıklar
- Beslenme İlkeleri
- Yaşlı Bakım İlke ve Uygulamaları
- İlk Yardım
- Yaşlıda Kronik Hastalıklar
- Meslek Etiği
- Evde Yaşlı Bakımı Hizmetleri
- Yaşlıda Rehabilitasyon

EĞİTİM SÜRESİ

2
YIL

KPSS PUANI
(2023)

75,84

DEVLET KURUMLARINDA
AÇILAN TOPLAM KONTENJAN
(2023)

510

Yerleşen En Son Kişi Bilgileri

TABAN PUAN

328,043

DİPLOMA NOTU

65,6

SIRALAMA

1.772.085

TYT

DERS
ADI

NET

TOPLAM

Türkçe
40 soru

11,00

Mat-1
40 soru

0,00

Fen B.
20 soru

-0,25

Sosyal B.
20 soru

3,00

13,75

>>> ÖZEL ÜNİVERSİTE VE KKTC KONTENJANLARI DAHİL DEĞİLDİR.

EN SON YERLEŞİLEN ÜNİVERSİTE

BAYBURT ÜNİVERSİTESİ
Sağlık Hizmetleri Meslek
Yüksekokulu (İ.Ö)

Mezun olan öğrenciler Dikey Geçiş Sınavı (DGS) ile üniversitelerin 4 yıllık eğitim veren Acil Yardım ve Afet Yönetimi, Beslenme ve Diyetetik, Fizyoterapi ve Rehabilitasyon, Gerontoloji, Hemşirelik, Sağlık Yönetimi, Sosyal Hizmet bölümüne geçiş yapabiliyor.

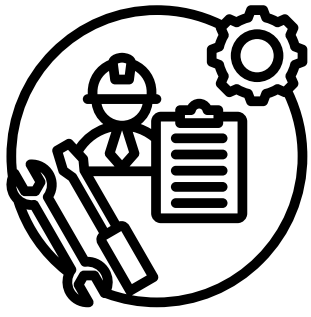

SAĞLIK BİLGİ SİSTEMLERİ VE TEKNİKERLİĞİ MESLEK TANITIMI (ÖNLİSANS)

Nerede ÇALIŞABİLİR?

- İlaç veya medikal ürün satışı yapan firmalar
- Kızılay gibi sivil örgütler
 - Özel Hastaneler
 - Sağlık Bakanlığına bağlı hastane veya diğer kuruluşlar
- Sağlık sektörüne bağlı bilgi-bilişim şirketleri.
Sigorta Şirketleri
Sosyal güvenlik kurumları

BÖLÜM DERSLERİ NELERDİR?

Sağlık Bilgi Sistemleri Teknikerliği dersleri, üniversitelere göre farklılık gösterir
Bilgisayar okuryazarlığı, programlama, veri tabanı, mesleki matematik, internet programcılığı, görsel programlama, sağlık bilişimi ve hastane bilgi yönetim sistemleri gibi dersler bu bölümde öğrencilerin eğitim almaları gereken derslerdendir. Bölüm ile ilgili teorik derslerin yanında uygulamalı dersler de verilir. Bölümden mezun olabilmek için staj zorunluluğu bulunur.

EĞİTİM SÜRESİ

2
YIL

KPSS PUANI
(2023)

DEVLET KURUMLARINDA
AÇILAN TOPLAM KONTENJAN
2020-2024

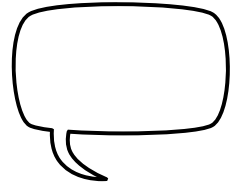

»»» KAYNAK: KPSSROBOTU.COM

Yerleşen En Son Kişi Bilgileri

TABAN PUAN

345,612

DİPLOMA NOTU

69,1

SIRALAMA

1.816.610

TYT

DERS
ADI

NET

TOPLAM

Türkçe
40 soru

11,00

Mat-1
40 soru

0,25

Fen B.
20 soru

0,50

Sosyal B.
20 soru

7,00

18,75

»»» ÖZEL ÜNİVERSİTE VE KKTC KONTENJANLARI DAHİL DEĞİLDİR.

EN SON YERLEŞİLEN ÜNİVERSİTE
ERZİNCAN BİNALİ YILDIRIM ÜNİVERSİTESİ
Kemaliye Hacı Ali Akın Meslek
Yüksekokulu

DGS İLE GEÇİŞ YAPILABİLECEK BÖLÜMLER: Bilgisayar Bilimleri, Bilgisayar Mühendisliği, Bilgisayar ve Öğretim, Teknolojileri Öğretmenliği, Bilişim Sistemleri Mühendisliği, Bilişim Sistemleri, Bilişim Sistemleri ve Teknolojileri, Fizik, Fizik Mühendisliği, İstatistik, İstatistik ve Bilgisayar Bilimleri, Kontrol ve Otomasyon Mühendisliği, Matematik ve Bilgisayar Bilimleri, Yazılım Mühendisliği, Yönetim Bilişim Sistemleri

Psk. Dan. Merve GÜLNAR

Veriler 2023 YÖK ATLAS'tan alınmıştır

http://



WEB TASARIMI VE KODLAMA

MESLEK TANITIMI (ÖNLİSANS)

Nerede ÇALIŞABİLİR?

- Bu programı tamamlayan mezunlar,
- web tasarım ve geliştirme firmalarında,
- dijital ajanslarda,
- medya kuruluşlarında veya şirketlerin
- web departmanlarında çalışabilirler.

BÖLÜM DERSLERİ NELERDİR?

- Temel Bilgi Teknolojileri,
- Kullanıcı Deneyimi Tasarımı,Web Okuryazarlığı,
- Web Tabanlı Kodlama,
- Yabancı Dil (İngilizce, Almanca ve Fransızca arasında tercih yapılır.),
- Bilişim Hukuku,Ağ Yönetimi ve Bilgi Güvenliği,
- Bilgi Toplumu ve E-Devlet,
- Web Tasarımı Satış ve Pazarlama,
- Web'de Telif Hakları ve Etik,
- Türk Dili ve Edebiyatı,Atatürk İlke ve İnkılapları,
- İçerik Yönetim Sistemleri,Web Yayıncılığı,
- Görsel Web Tasarımı,Web Yayıncılığı Araçları,
- İnternet Tabanlı Programlama,
- Girişimcilik ve İş Kurma,Öğrenme Yönetim Sistemleri.

EĞİTİM SÜRESİ

2
YIL

KPSS PUANI
(2023)

DEVLET KURUMLARINDA
AÇILAN TOPLAM KONTENJAN
2023

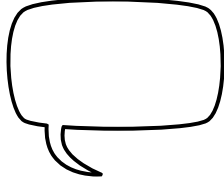
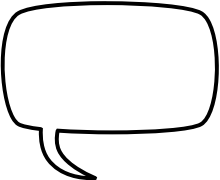

KAYNAK: KPSSROBOTU.COM

Psk. Dan. Merve GÜLNAR

Yerleşen En Son Kişi Bilgileri

TABAN PUAN

382,631

DİPLOMA NOTU

76,5

SIRALAMA

1.465.373

TYT

DERS
ADI

NET

TOPLAM

Türkçe
40 soru

13,25

Mat-1
40 soru

0,25

Fen B.
20 soru

0,00

Sosyal B.
20 soru

3,00

16.50

ÖZEL ÜNİVERSİTE VE KKTC KONTENJANLARI DAHİL DEĞİLDİR.

EN SON YERLEŞİLEN ÜNİVERSİTE
KIRŞEHİR AHI EVRAN
ÜNİVERSİTESİ

Mucur Meslek Yüksekokulu

DGS İLE GEÇİŞ YAPILABİLECEL BÖLÜMLER: Bilgisayar Bilimleri,Bilgisayar Mühendisliği,Bilgisayar ve Öğretim Teknolojileri Öğretmenliği,Matematik ve Bilgisayar Bilimleri,Yazılım Mühendisliği,Grafik Tasarım,Grafik Tasarımı

Veriler 2023 YÖK ATLAS'tan alınmıştır



CEZA İNFAZ VE GÜVELİK HİZMETLERİ

MESLEK TANITIMI (ÖNLİSANS)

Nerede ÇALIŞABİLİR?

Programdan mezun olan öğrenciler

- Adalet Bakanlığı,
- Ceza Tevkif Evleri Genel Müdürlüğüne Bağlı Ceza infaz kurumlarında
- denetimli serbestlik müdürlüklerinde "İnfaz Koruma" memuru olarak istihdam edilirler. Ceza İnfaz ve Güvenlik Hizmetleri programı mezunları kamu sektöründe atandıkları takdirde "İnfaz ve koruma memuru" unvanı alırlar. Özel sektörde ise istihdam edildikleri takdirde "güvenlik uzmanı" unvanını alırlar.

BÖLÜM DERSLERİ NELERDİR?

- "Devlet Teşkilatı ve Bakanlık Teşkilatı Yapısı,
- Ceza İnfaz Kurumu Yönetimi,
- Hukukun Temel Kavramları,
- Denetimli Serbestlik,
- Klavye Eğitimi,
- Büro yönetimi ve Organizasyon,
- Ekip Çalışması,
- Adli Yazışma ve Doküman Yönetimi

EĞİTİM SÜRESİ

2
YIL

KPSS PUANI
(2024/4)

74,85

DEVLET KURUMLARINDA
AÇILAN TOPLAM KONTENJAN
2020-2024

1.767

Yerleşen En Son Kişi Bilgileri

TABAN PUAN

279,90423

DİPLOMA NOTU

75,98

SIRALAMA

1.145.849

TYT

DERS
ADI

NET

TOPLAM

Türkçe
40 soru

16,25

Mat-1
40 soru

1,25

Fen B.
20 soru

2,50

Sosyal B.
20 soru

11,25

31,25

>>>ÖZEL ÜNİVERSİTE VE KKTC KONTENJANLARI DAHİL DEĞİLDİR.

EN SON YERLEŞİLEN ÜNİVERSİTE
KAFKAS ÜNİVERSİTESİ
Adalet Meslek Yüksekokulu

DGS ile Acil Yardım ve Afet Yönetim, Kamu Yönetimi, Siyaset Bilimi ve Kamu Yönetimi, Sosyal Hizmet geçiş yapabilirler



ÇAĞRI MERKEZİ HİZMETLERİ

MESLEK TANITIMI (ÖNLİSANS)

Nerede ÇALIŞABİLİR?

Programdan mezun olan öğrenciler

- Çağrı merkezi müşteri temsilcisi,
- Çağrı merkezi takım lideri,
- Çağrı merkezleri başta olmak üzere tüm müşteri temas noktalarında,
- Çağrı merkezi yöneticisi olarak görev yapmaktadırlar

BÖLÜM DERSLERİ NELERDİR?

- Çağrı Merkezi Yönetimi, Bireyler Arası İletişim
- Satış Yönetimi ve Telefonda Satış, İşletme
- İlkeleri, Toplantı ve Sunu Teknikleri
- Yeni İletişim Teknikleri, Stratejik Yönetim
- Çatışma ve Stres Yönetimi, Çağrı Merkezinde Hizmet
- Tüketici Davranışları, İş Yaşamında
- Motivasyon, Çağrı Merkezinde Müşteri İlişkileri Yönetimi

EĞİTİM SÜRESİ

2
YIL

KPSS PUANI
(2023/2)

79,97

DEVLET KURUMLARINDA
AÇILAN TOPLAM KONTENJAN
2020-2023

3

KAYNAK: KPSSROBOTU.COM

Yerleşen En Son Kişi Bilgileri

TABAN PUAN

230,93289

TYT

DERS
ADI

NET

TOPLAM

DİPLOMA NOTU

74,39

Türkçe
40 soru

9,25

Mat-1
40 soru

0,75

SIRALAMA

1.960.422

Fen B.
20 soru

0,00

Sosyal B.
20 soru

4,75

14,75

ÖZEL ÜNİVERSİTE VE KKTC KONTENJANLARI DAHİL DEĞİLDİR.

EN SON YERLEŞİLEN ÜNİVERSİTE
SİVAS CUMHURİYET ÜNİVERSİTESİ
Zara Ahmet Çuhadaroğlu Meslek
Yüksekokulu

DGS ile Halkla İlişkiler, Halkla İlişkiler ve Reklamcılık, İletişim, İletişim Bilimleri, İletişim Sanatları, İnsan Kaynakları Yönetimi, İşletme, Lojistik Yönetimi, Medya ve İletişim Sistemleri, Reklamcılık ve Halkla İlişkiler, Yeni Medya ve Gazetecilik, Yeni Medya, Teknoloji ve Bilgi Yönetim Yönetim Bilişim Sistemleri

Psk. Dan. Merve GÜLNAR

Veriler 2023 YÖK ATLAS'tan alınmıştır



ÇOCUK GELİŞİMİ

MESLEK TANITIMI (ÖNLİSANS)

Nerede ÇALIŞABİLİR?

- Programdan mezun olan öğrenciler
- Milli Eğitim Bakanlığı'na bağlı özel ve resmi okulların anaokullarında ve anasınıflarında;
 - Aile ve Sosyal Politikalar Bakanlığına bağlı gündüz bakım evleri, çocuk yuvaları ve kreşlerde;
 - devlette ve özel sektörde özel eğitim ve rehabilitasyon merkezlerinde;
 - kamu hastanelerinde ve özel hastanelerde çocuk kliniklerinin oyun odalarında çalışabilirler.

BÖLÜM DERSLERİ NELERDİR?

- Hasta Çocukların Gelişimi ve Eğitimi Çocuk Eğitiminde Alan Çalışmaları
- Çocukları Tanıma, Değerlendirme, Çocuklar ile Oyun, İlk Yardım
- Çocuklarda Eğitim Felsefesi, Çocuk Ruh Sağlığı
- Psikoloji, Anatomi, Anne ve Çocuk Beslenmesi Fiziksel Büyüme-Motor Gelişim
- Bilişsel Gelişim ve Dil Gelişimi, Aile Danışmanlığı

EĞİTİM SÜRESİ

2
YIL

KPSS PUANI
(2023/1)

86,34

DEVLET KURUMLARINDA
AÇILAN TOPLAM KONTENJAN
2020-2024

267

Yerleşen En Son Kişi Bilgileri

TABAN PUAN

249,49228

DİPLOMA NOTU

76,47

SIRALAMA

1.623.265

TYT

DERS
ADI

NET

TOPLAM

Türkçe
40 soru

14,00

Mat-1
40 soru

2,25

Fen B.
20 soru

2,50

Sosyal B.
20 soru

2,25

21,00

>>> ÖZEL ÜNİVERSİTE VE KKTC KONTENJANLARI DAHİL DEĞİLDİR.

EN SON YERLEŞİLEN ÜNİVERSİTE
YOZGAT BOZÖK ÜNİVERSİTESİ
Akdağmadeni Meslek Yüksekokulu

DGS sınavında başarılı oldukları takdirde de örgün öğretimde ilgili aşağıdaki lisans programlarına devam etme imkanları bulunmaktadır. - Okul Öncesi Öğretmenliği - Özel Eğitim Öğretmenliği - Sosyal Hizmetler - Çocuk Gelişimi - Sağlık Yönetimi

Psk. Dan. Merve GÜLNAR

Veriler 2023 YÖK ATLAS'tan alınmıştır



DIŞ PROTEZ TEKNOLOJİSİ

MESLEK TANITIMI (ÖNLİSANS)

Nerede ÇALIŞABİLİR?

Programdan mezun olan öğrenciler

- özel sektörde diş protez laboratuvarlarında çalışabilmekte,
- kamu sektöründe “tekniker” unvanı ile atanabilmekte
- kendi laboratuvarlarını açabilmektedirler.

BÖLÜM DERSLERİ NELERDİR?

- Diş Morfolojisi,Ağız Çene Anatomisi ve Çiğneme Fizyolojisi,Maddeler ve Alet Bilgisi,Üniversite Kültürü,
- Pozitif Psikoloji ve İletişim Becerileri,Hareketli Protezler ,
- Sabit Protezler ,Oklüzyon,Sterilizasyon, Ortodonti,Meslek Etiği.
- Çene Yüz Protezleri,İmplant Üstü Protezler.

EĞİTİM SÜRESİ

2
YIL

KPSS PUANI
(2024/5)

76,97

DEVLET KURUMLARINDA
AÇILAN TOPLAM KONTENJAN
2020-2024

467

>>> KAYNAK: KPSSROBOTU.COM

Yerleşen En Son Kişi Bilgileri

TABAN PUAN

312,21128

TYT

DERS
ADI

NET

TOPLAM

DİPLOMA NOTU

94,07

Türkçe
40 soru

23,75

Mat-1
40 soru

15,00

38,75

SIRALAMA

745.065

Fen B.
20 soru

-3,00

Sosyal B.
20 soru

3,00

>>> ÖZEL ÜNİVERSİTE VE KKTC KONTENJANLARI DAHİL DEĞİLDİR.

EN SON YERLEŞİLEN ÜNİVERSİTE
BİNGÖL ÜNİVERSİTESİ
Sağlık Hizmetleri Meslek Yüksekokulu

DGS sınavında başarılı oldukları takdirde Sağlık Yönetimi programına geçiş yapabilirler.

Psk. Dan. Merve GÜLNAR

Veriler 2023 YÖK ATLAS'tan alınmıştır

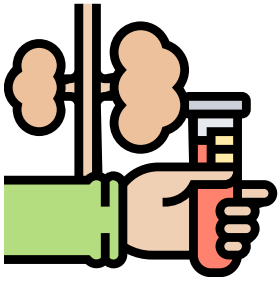

DIYALİZ

MESLEK TANITIMI (ÖNLİSANS)

Nerede ÇALIŞABİLİR?

Diyaliz programı mezunları

- Sağlık Bakanlığı'na bağlı kamu ve özel sağlık kurum ve kuruluşlarında
- Özel diyaliz merkezlerinde çalışabilmektedir.

BÖLÜM DERSLERİ NELERDİR?

- Anatomi,
- Fizyoloji,
- Biyokimya,
- Psikoloji,
- Patoloji,
- Beslenme ilkeleri,
- Elektrik elektronik,
- İç hastalıkları,
- Ruh sağlığı ve ruhsal sorunlar

EĞİTİM SÜRESİ

2
YIL

KPSS PUANI
(2024/5)

81,94

DEVLET KURUMLARINDA
AÇILAN TOPLAM KONTENJAN
2020-2024

687

>>> KAYNAK: KPSSROBOTU.COM

Yerleşen En Son Kişi Bilgileri

TABAN PUAN

291,82495

TYT

DERS
ADI

NET

TOPLAM

DİPLOMA NOTU

69,58

Türkçe
40 soru

23,75

Mat-1
40 soru

0,00

Fen B.
20 soru

6,50

Sosyal B.
20 soru

6,50

38,75

SIRALAMA

984.189

>>> ÖZEL ÜNİVERSİTE VE KKTC KONTENJANLARI DAHİL DEĞİLDİR.

EN SON YERLEŞİLEN ÜNİVERSİTE
HAKKARİ ÜNİVERSİTESİ
Sağlık Hizmetleri Meslek Yüksekokulu

DGS sınavında başarılı oldukları takdirde Hemşirelik lisans programına, Hemşirelik ve Sağlık Hizmetleri lisans programına geçiş yapabilmektedirler

Psk. Dan. Merve GÜLNAR

Veriler 2023 YÖK ATLAS'tan alınmıştır

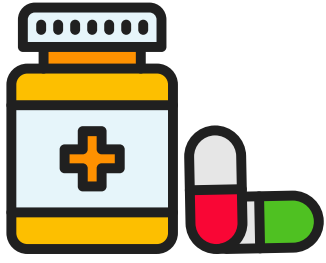

ECZANE HİZMETLERİ

MESLEK TANITIMI (ÖNLİSANS)

Nerede ÇALIŞABİLİR?

- program mezunları ;
- Eczanelerde,
- Kamu ve özel hastanelerde
- Ecza depoları,
- Medikal sektör ve ilaç endüstrisi

BÖLÜM DERSLERİ NELERDİR?

- anatomi,
- temel kimya,
- eczane teknikerliği temel ilkeleri,
- fizyoloji, temel mikrobiyoloji,
- ilaç ve zehir bilgisi, ilk yardım,
- kozmetik ürünler, mesleki etik

EĞİTİM SÜRESİ

2
YIL

KPSS PUANI
(2024/5)

79,96

DEVLET KURUMLARINDA
AÇILAN TOPLAM KONTENJAN
2020-2024

645

>>> KAYNAK: KPSSROBOTU.COM

Yerleşen En Son Kişi Bilgileri

TABAN PUAN

278,34293

TYT

DERS
ADI

NET

TOPLAM

DİPLOMA NOTU

77,21

Türkçe
40 soru

21,25

Mat-1
40 soru

1,50

30,75

SIRALAMA

1.168.079

Fen B.
20 soru

-1,00

Sosyal B.
20 soru

9,00

>>> ÖZEL ÜNİVERSİTE VE KKTC KONTENJANLARI DAHİL DEĞİLDİR.

EN SON YERLEŞİLEN ÜNİVERSİTE
İĞDIR ÜNİVERSİTESİ
Tuzluca Meslek Yüksekokulu

DGS sınavında başarılı oldukları takdirde Biyokimya, Kimya, Kimya Mühendisliği ve ayrıca Kimya Mühendisliği ve Uygulamalı Kimya bölümlerine devam etme hakkı kazanarak lisans eğitimlerini tamamlayabilmektedirler.

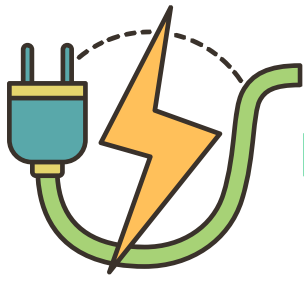

ELEKTRONİK HABERLEŞME TEKNOLOJİSİ

MESLEK TANITIMI (ÖNLİSANS)

Nerede ÇALIŞABİLİR?

- program mezunları ;
- Türk Telekom
- TRT
- GSM şirketleri,
- Savunma Sanayi,
- Uydu haberleşme sektörü,
- Kara, hava ve deniz taşımacılığı radar birimleri,
- Radyo-televizyon sektörü,
- Bakım- onarım firmaları,
- Teknik servisler,
- Elektronik cihaz üretimi yapan fabrikalar,
- Ses, güvenlik ve kontrol üretimi yapan işletmeler,
- Akıllı sistemler,
- AR-GE departmanları
- Elektrik-elektronik haberleşmenin bütün birimleri,

BÖLÜM DERSLERİ NELERDİR?

Matematik, Fizik ve Kimya Temelleri

- Telekomünikasyon, Kontrol Sistemleri
- Bilgi Sistemleri ve Bilgisayar, Sayısal Devreler
- Elektronik Devre Elemanları, C Programlama
- Sayısal Devreler, Elektronik
- Devre ve Sistem Analizi, Elektromanyetik Alan Teorisi, Sayısal Elektronik

EĞİTİM SÜRESİ

2
YIL

KPSS PUANI
(2023/2)

77,84

DEVLET KURUMLARINDA
AÇILAN TOPLAM KONTENJAN
2020-2024

180

Yerleşen En Son Kişi Bilgileri

TABAN PUAN

232,38357

DİPLOMA NOTU

62,95

SIRALAMA

1.932.951

TYT

DERS
ADI

NET

TOPLAM

Türkçe
40 soru

12,50

Mat-1
40 soru

-1,50

Fen B.
20 soru

-1,25

Sosyal B.
20 soru

2,00

30,75



ÖZEL ÜNİVERSİTE VE KKTC KONTENJANLARI DAHİL DEĞİLDİR.

EN SON YERLEŞİLEN ÜNİVERSİTE
KASTAMONU ÜNİVERSİTESİ
Bozkurt Meslek Yüksekokulu

DGS sınavında başarılı oldukları takdirde Uçak Elektrik Elektronik, Uzay Mühendisliği, Meteoroloji Mühendisliği, Fizik, Elektrik Mühendisliği, Elektronik ve Haberleşme Mühendisliği, Elektronik Mühendisliği kazanarak lisans eğitimlerini tamamlayabilmektedirler.



EVDE HASTA BAKIMI MESLEK TANITIMI (ÖNLİSANS)

Nerede ÇALIŞABİLİR?

- program mezunları ;sosyal Hizmetler ve Çocuk Esirgeme Kurumu,Belediyeler, Hastaneler, Sivil
- Toplum Kuruluşları ve Özel Kurumlarda yürütülen; huzurevleri, yaşlı bakımevleri, güçsüzler yurdu,
- yaşlı için gündüz merkezleri gibi kuruluşlarda sağlık birimlerindeki hastaya yönelik uygulamalarda,
- evde bakım hizmetlerinde, hastanın evini düzenleme, korumalı
- meskenler gibi alanlarda uzman
- gözetiminde çalışabilirler.

BÖLÜM DERSLERİ NELERDİR?

- Anatomi,Fizyoloji, Temel Bilgi Teknolojileri,Mesleki Etik,Diksiyon ve Beden Dili, İş Sağlığı ve Güvenliği,Mesleki Terminoloji,Yaşlı Bakım İlke ve Uygulamaları,Hastalık Bilgisi,İlaç Bilgisi,Halk Sağlığı,Sağlık Sosyolojisi,İlk Yardım, Temel Gerontoloji
- Yaşlılık Psikolojisi,Bilinçli Yaşlanma,Evde Yaşlı Bakım Hizmetleri,Fiziksel Rehabilitasyon, Enfeksiyon Hastalıkları,Nutrasötikler
- Yara Bakımı,Palyatif Bakım,Sosyal hizmete Giriş,Çevre Sağlığı,Tıbbi Atıklar,Yaşlılar İçin Egzersiz ve Rekreatif Etkinlikler

EĞİTİM SÜRESİ

2
YIL

KPSS PUANI
(2024/5)

69,57

DEVLET KURUMLARINDA
AÇILAN TOPLAM KONTENJAN
2020-2024

1.895

Yerleşen En Son Kişi Bilgileri

TABAN PUAN

269,11157

DİPLOMA NOTU

66,04

SIRALAMA

1.304.183

TYT

DERS
ADI

NET

TOPLAM

Türkçe
40 soru

18,75

Mat-1
40 soru

2,00

Fen B.
20 soru

4,00

Sosyal B.
20 soru

5,00

29,75

»»»ÖZEL ÜNİVERSİTE VE KKTC KONTENJANLARI DAHİL DEĞİLDİR.

EN SON YERLEŞİLEN ÜNİVERSİTE
ARTVİN ÇORUH ÜNİVERSİTESİ
Yusufeli Meslek Yüksekokulu

Dikey Geçiş Sınavı (DGS) ile Fizyoterapi ve Rehabilitasyon, Beslenme ve Diyetetik, Gerontoloji, Hemşirelik, Hemşirelik ve Sağlık Hizmetler lisans programına geçiş yapabilirler



FİZYOTERAPİ

MESLEK TANITIMI (ÖNLİSANS)

Nerede ÇALIŞABİLİR?

- program mezunları ;
- sağlık Bakanlığı'na bağlı kamu ve özel yataklı/yataksız sağlık kurum ve kuruluşlarında ve rehabilitasyon merkezlerinde,
- üniversitelere bağlı yataklı/yataksız sağlık kurum ve kuruluşlarında,
- fizik tedavi ve rehabilitasyon klinikleri ve özel dal merkezlerinde birinci basamak sağlık hizmeti veren kurumlarda, huzurevlerinde,
- kaplıca-kür merkezlerinde,
- sağlık turizmine yönelik otellerde görev yapabilmektedirler.

BÖLÜM DERSLERİ NELERDİR?

- Anatomi,
- Fizyoloji,
- Beslenme,
- Elektroterapi,
- Fizyoterapide Temel Ölçme ve Değerlendirme,
- Tedavi Hareketleri ve Prensipleri,
- Pediyatrik Rehabilitasyon,
- İşitme ve Konuşma Tedavisi,
- Sağlık Departmanlarında Araştırma Yöntemleri,
- Biyomekanik.

EĞİTİM SÜRESİ

2
YIL

KPSS PUANI
(2024/5)

84,08

DEVLET KURUMLARINDA
AÇILAN TOPLAM KONTENJAN
2020-2024

717

Yerleşen En Son Kişi Bilgileri

TABAN PUAN

293,51434

DİPLOMA NOTU

65,60

SIRALAMA

962.503

TYT

DERS
ADI

NET

TOPLAM

Türkçe
40 soru

25,75

Mat-1
40 soru

2,50

Fen B.
20 soru

0,75

Sosyal B.
20 soru

9,25

38,25

>>>ÖZEL ÜNİVERSİTE VE KKTC KONTENJANLARI DAHİL DEĞİLDİR.

EN SON YERLEŞİLEN ÜNİVERSİTE
GÜMÜŞHANE ÜNİVERSİTESİ
Şiran Dursun Keleş Sağlık Hizmetleri
Meslek Yüksekokulu

Dikey Geçiş Sınavı (DGS) ile Acil Yardım ve Afet Yönetimi,
Ergoterapi, Fizyoterapi ve Rehabilitasyon, Hemşirelik, Sağlık
Yönetimi lisans programlarına geçiş yapabilirler



İLK VE ACİL YARDIM MESLEK TANITIMI (ÖNLİSANS)

Nerede

ÇALIŞABİLİR?

program mezunları ;

- Kamu hastanelerinde,
- Özel hastanelerde,
- 112 merkez ve istasyonlarında,
- Ambulans hizmetlerinde paramedik olarak kariyer yapabilirler.

BÖLÜM

DERSLERİ

NELERDİR?

- Temel Anatomi
- Travma
- Temel Farmakoloji
- Resusitasyon
- Meslek Etiği
- Ambulans Servis Eğitimi
- Genel Mikrobiyoloji
- Asepsi
- İş Sağlığı ve Güvenliği
- Elektrokardiyografi
- Sağlık Hukuku

EĞİTİM SÜRESİ

2
YIL

KPSS PUANI
(2024/5)

84,22

DEVLET KURUMLARINDA
AÇILAN TOPLAM KONTENJAN
2020-2024

6.863

KAYNAK: KPSSROBOTU.COM

Yerleşen En Son Kişi Bilgileri

TABAN PUAN

316,89930

TYT

DERS
ADI

NET

TOPLAM

DİPLOMA NOTU

77,03

Türkçe
40 soru

26,50

Mat-1
40 soru

4,00

Fen B.
20 soru

0,75

Sosyal B.
20 soru

12,50

38,25

SIRALAMA

696.551

ÖZEL ÜNİVERSİTE VE KKTC KONTENJANLARI DAHİL DEĞİLDİR.

EN SON YERLEŞİLEN ÜNİVERSİTE
AĞRI İBRÂHİM ÇEÇEN
ÜNİVERSİTESİ

Doğubayazıt Ahmed-İ Hani Meslek Yüksekokulu

Dikey Geçiş Sınavı (DGS) ile Acil Afat bölümü, Yüksek, hemşirelik, 4 yıllık açılan paramedik bölümleri, Açık öğretim işletme bölümü lisans programlarına geçiş yapabilirler

Psk. Dan. Merve GÜLNAR

Veriler 2023 YÖK ATLAS'tan alınmıştır

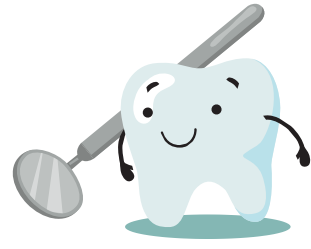

AĞIZ VE DİŞ SAĞLIĞI

MESLEK TANITIMI (ÖNLİSANS)

Nerede ÇALIŞABİLİR?

- "Ağız ve Diş Sağlığı Teknikeri" unvanı ile ağız ve diş sağlığı merkezlerinde diş klinikleri ve muayenehanelerinde hastanelerin diş sağlığı ile ilgili birimlerinde diş depoları ile implant firmalarında

BÖLÜM DERSLERİ NELERDİR?

- Dental Anatomi ve Morfoloji,
- Temel Mikrobiyoloji,
- Ağız Diş Sağlığına Giriş,
- Dental Maddeler ve Alet Bilgisi,
- Ağız, Diş, Çene Hastalıkları Cerrahisi,
- Sterilizasyon Esasları ve Yöntemleri,
- Ağız, Diş, Çene Radyolojisi ve Korunma Yöntemleri,
- Diş Hekimliği Klinik Yardımcılığı,
- Koruyucu Diş Hekimliği,
- Muayene Yönetimi ve Hasta Kayıt

EĞİTİM SÜRESİ

2
YIL

KPSS PUANI
(2024/5)

79,49

DEVLET KURUMLARINDA
AÇILAN TOPLAM KONTENJAN
2020-2024

1.430

Yerleşen En Son Kişi Bilgileri

TABAN PUAN

312,32188

TYT

DERS
ADI

NET

TOPL
AM

DİPLOMA NOTU

59,74

Türkçe
40 soru

28,00

Mat-1
40 soru

2,50

Fen B.
20 soru

0

Sosyal B.
20 soru

15,25

45,75

➤➤➤ ÖZEL ÜNİVERSİTE VE KKTC KONTENJANLARI DAHİL DEĞİLDİR.

EN SON YERLEŞİLEN ÜNİVERSİTE
ARTVİN ÇORUH
ÜNİVERSİTESİ

DGS ile geçiş yapılabilecek 4 yıllık programlar;
Sağlık İdaresi, Sağlık Kurumları İşletmeciliği, Sağlık Kurumları
Yöneticiliği, Sağlık Yönetimi



ANESTEZİ

MESLEK TANITIMI (ÖNLİSANS)

Nerede ÇALIŞABİLİR?

- Anestezi teknikerleri ;
- devlet, üniversite ve özel hastanelerin ameliyathanelerinde
- acil servis,
- reanimasyon servisi ve ağrı odalarında,
- özel tıp merkezlerinin ameliyathane ve acil servislerinde,
- tüp bebek merkezlerinde çalışabilir.

BÖLÜM DERSLERİ NELERDİR?

- Enfeksiyon Kontrol ve Sterilizasyon Esasları,
- Beslenme İlkeleri, Enteral, Parenteral Beslenme
- Sistem Hastalıkları,
- Temel Anestezi,
- Cerrahi Hastalıklar ve İşlemler,
- Enfeksiyon Kontrol ve Sterilizasyon Esasları,
- Biyomedikal Teknolojisi,
- Enfeksiyon Hastalıkları,
- Klinik Anestezi,
- İleri Yaşam Desteği Uygulamaları,

EĞİTİM SÜRESİ

2
YIL

KPSS PUANI
(2024/5)

83,65

DEVLET KURUMLARINDA
AÇILAN TOPLAM KONTENJAN
2020-2024

3.382

Yerleşen En Son Kişi Bilgileri

TABAN PUAN

337,00182

TYT

DERS
ADI

NET

TOPLAM

DİPLOMA NOTU

78,75

Türkçe
40 soru

27,25

Mat-1
40 soru

8,50

Fen B.
20 soru

9,50

Sosyal B.
20 soru

4,75

50,5

ÖZEL ÜNİVERSİTE VE KKTC KONTENJANLARI DAHİL DEĞİLDİR.

EN SON YERLEŞİLEN ÜNİVERSİTE
GÜMÜŞHANE ÜNİVERSİTESİ
Kelkit Sema Doğan Sağlık Hizmetleri
Meslek Yüksekokulu

Acil Yardım ve Afet Yönetimi, Hemşirelik, Sağlık
Yönetimi, Sosyal Hizmet bölümlerine DGS ile
geçiş yapılabilmektedir.



ADALET

MESLEK TANITIMI (ÖNLİSANS)

Nerede ÇALIŞABİLİR?

- Adalet Bakanlığı bünyesinde mahkeme yazı işleri müdürü, zabıt kâtibî, cezaevi müdürü, icra müdürü, icra müdür yardımcısı, haciz memuru olarak
- hukuk müşavirliklerinde takip memuru, büro personeli olarak görev yapabilmektedirler.
- Avukatlık ve hukuk bürolarında avukat kâtibî noterliklerde noter kâtibî
- banka ve sigorta şirketleri ile diğer finans kuruluşlarının hukuk ile ilgili birimlerinde de hukuk alacak takip elemanı olarak çalışabilirler

BÖLÜM DERSLERİ NELERDİR?

- Kamu hukuku, Özel hukuk bilgisi,
- Hukuk usulü bilgisi, Ceza ve ceza usulü bilgisi, İcra-iflas bilgisi,
- Avukatlık ve noterlik mevzuatı, Mali mevzuat,
- Hukuk dili, Adli tıp, İnfaz bilgisi, Kalem mevzuatı

EĞİTİM SÜRESİ

2
YIL

KPSS PUANI
(2024/3)

84,56

DEVLET KURUMLARINDA
AÇILAN TOPLAM KONTENJAN
2020-2024

299

KAYNAK: KPSSROBOTU.COM

Yerleşen En Son Kişi Bilgileri

TABAN PUAN

262,74205

DİPLOMA NOTU

77,05

SIRALAMA

1.403.302

TYT

DERS
ADI

NET

TOPLAM

Türkçe
40 soru

18,75

Mat-1
40 soru

0

Fen B.
20 soru

0

Sosyal B.
20 soru

6,75

25,50

ÖZEL ÜNİVERSİTE VE KKTC KONTENJANLARI DAHİL DEĞİLDİR.

EN SON YERLEŞİLEN ÜNİVERSİTE
İĞDIR ÜNİVERSİTESİ
Tuzluca Meslek Yüksekokulu

Dikey geçiş sınavı ile Hukuk Fakültesi ile Açık Öğretim Fakültelerinin ÇEKÖ, Maliye, Kamu Yönetimi, İktisat, Uluslararası İlişkiler, İşletme ile Konaklama İşletmeciliği lisans programlarına geçiş yapılabilmektedir

Psk. Dan. Merve GÜLNAR

Veriler 2023 YÖK ATLAS'tan alınmıştır

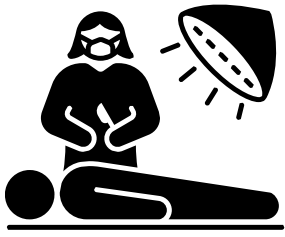

AMELİYATHANE HİZMETLERİ

MESLEK TANITIMI (ÖNLİSANS)

Nerede ÇALIŞABİLİR?

- Özel Hastanelerin Ameliyathane Bölümleri
- Kamu Hastanelerinin Ameliyathane Bölümleri
- Özel/Kamu Hastanelerinin Acil Servis Müdahale Alanları
- Tıbbi Medikal Cihaz ve Malzeme Üretim Fabrikaları
- Tıbbi Medikal Cihaz ve Malzeme Satış Alanları
- Özel Muayenehaneler
- Diş/Çene Cerrahi Üniteleri

BÖLÜM DERSLERİ NELERDİR?

- Temel Anatomi Fizyoloji Giriş, Sterilizasyon
- Esasları ve Yöntemleri, Anesteziye
- Giriş, Ameliyathane Teknolojisi, Temel Mikrobiyoloji, Ameliyathane Uygulamaları, Meslek Etiği, Tıbbi Terminoloji, Sağlık Hizmetleri
- Yönetimi, Hasta Güvenliği, Temel İlk
- Yardım, Biyomedikal Teknolojisine Giriş, Kalite Güvencesi ve Standartları, Egzersiz ve Vücut
- Geliştirme

EĞİTİM SÜRESİ

2
YIL

KPSS PUANI
(2024/5)

80,56

DEVLET KURUMLARINDA
AÇILAN TOPLAM KONTENJAN
2020-2024

561

Yerleşen En Son Kişi Bilgileri

TABAN PUAN

308,95309

TYT

DERS
ADI

NET

TOPLAM

DİPLOMA NOTU

84,33

Türkçe
40 soru

23,25

Mat-1
40 soru

3,75

Fen B.
20 soru

3,50

Sosyal B.
20 soru

9,00

39,50

➤➤➤ ÖZEL ÜNİVERSİTE VE KKTC KONTENJANLARI DAHİL DEĞİLDİR.

EN SON YERLEŞİLEN ÜNİVERSİTE
KARABÜK ÜNİVERSİTESİ
Sağlık Hizmetleri Meslek Yüksekokulu

Ameliyathane Hizmetleri Programından mezun olanlar, Meslek Yüksekokulları ve Açık Öğretim Ön Lisans Mezunlarının Lisans Öğrenimine Devamları Hakkında Yönetmelik hükümlerinden yararlanarak alanlarında kontenjan açıldığı takdirde Dikey Geçiş Sınavı (DGS) ile Acil Yardım ve Afet Yönetimi, Hemşirelik ile Hemşirelik ve Sağlık Hizmetleri lisans programlarına dikey geçiş yapabilmektedir



AŞÇILIK

MESLEK TANITIMI (ÖNLİSANS)

Nerede ÇALIŞABİLİR?

Programdan mezun olan öğrenciler

- restoran,
- konaklama,
- banket,
- toplu yemek ve catering işletmeleri gibi müşterilerine yiyecek içecek hizmeti sunan tüm işletmelerde çalışma olanağına sahiptirler
- Aşçılık bölümü mezunları kendi işyerlerini açabilme yeterliliğine sahip olabildikleri gibi ulusal , uluslararası yemek hizmetlerinin var olduğu kurumlarda yönetici şef , mutfak yöneticiliği ve mutfak danışmanı olarak çalışabilmektedirler

BÖLÜM DERSLERİ NELERDİR?

- Beslenme, Gıda Teknolojisi, Aşçılığa
- Giriş, Genel İşletme, Pişirme
- Yöntemleri, Mutfak Tarihi ve Kültürü, Osmanlı
- Mutfağı, Mutfak Planlama, Hijyen ve
- Sanitasyon, Endüstriyel Mutfak Uygulamaları,

EĞİTİM SÜRESİ

2

YIL

KPSS PUANI
(2024/4)

76,36

DEVLET KURUMLARINDA
AÇILAN TOPLAM KONTENJAN
2020-2024

49

Yerleşen En Son Kişi Bilgileri

TABAN PUAN

242,09212

TYT

DERS
ADI

NET

TOPLAM

DİPLOMA NOTU

69,25

Türkçe
40 soru

16,75

Mat-1
40 soru

0

Fen B.
20 soru

0

Sosyal B.
20 soru

10,25

27

➤➤➤ ÖZEL ÜNİVERSİTE VE KKTC KONTENJANLARI DAHİL DEĞİLDİR.

EN SON YERLEŞİLEN ÜNİVERSİTE
KAFKAS ÜNİVERSİTESİ

Sarıkamış Meslek Yüksekokulu

Aşçılık mezunları DGS ile Aile ve Tüketici Bilimleri, Beslenme ve Diyetetik, Gastronomi ve Mutfak Sanatları, Gıda Mühendisliği, Yiyecek ve İçecek İşletmeciliği alanlarına geçiş yapabilirler.

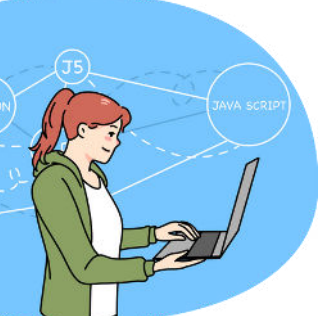

BİLGİSAYAR PROGRAMCILIĞI

MESLEK TANITIMI (ÖNLİSANS)

Nerede ÇALIŞABİLİR?

Programdan mezun olan öğrenciler

- Yazılım uygulaması geliştiren şirketler,
- web tasarımı ve servis sağlayıcı şirketleri,
- bankalar, sigorta şirketleri,
- hastanelerin ve büyük marketlerin yazılım, donanım, sistem ve uygulama geliştirme departmanları
- özel sektör ve kamu şirketlerinin bilgi işlem merkezleri

BÖLÜM DERSLERİ NELERDİR?

- Görsel Programlama
- Bilgisayar Ağ Sistemleri
- Bilgisayar Teknolojileri
- Nesneye Dayalı Programlama
- Elektronik Elemanlar ve Devreler
- Matematik
- Veri tabanı Yönetim Sistemleri
- İnternet Programcılığı
- Web Tasarımı ve Betik Dili
- Algoritma ve Programlama

EĞİTİM SÜRESİ

2
YIL

KPSS PUANI
(2023/2)

82,31

DEVLET KURUMLARINDA
AÇILAN TOPLAM KONTENJAN
2020-2024

259

Yerleşen En Son Kişi Bilgileri

TABAN PUAN

243,61537

TYT

DERS
ADI

NET

TOPLAM

DİPLOMA NOTU

59,10

Türkçe
40 soru

19,00

Mat-1
40 soru

0,00

Fen B.
20 soru

-0,25

Sosyal B.
20 soru

4,00

22,75

SIRALAMA

1.726.072

➤➤➤ ÖZEL ÜNİVERSİTE VE KKTC KONTENJANLARI DAHİL DEĞİLDİR.

EN SON YERLEŞİLEN ÜNİVERSİTE

AĞRI İBRAHİM ÇEÇEN ÜNİVERSİTESİ
Patnos Meslek Yüksekokulu

DGS sınavları ile Bilgisayar Mühendisliği, Bilgi Teknolojileri, Bilgisayar Bilimleri, Bilgisayar-Enformatik, Fizik, İstatistik, Matematik-Bilgisayar gibi bilgisayar bölümleri ile uzay, yazılım ve meteoroloji gibi mühendislik programlarına geçiş yapabilirler



BANKACILIK VE SİGORTACILIK

MESLEK TANITIMI (ÖNLİSANS)

Nerede ÇALIŞABİLİR?

Programdan mezun olan öğrenciler bankalarda, sigorta şirketlerinde, yatırım şirketlerinde, finansal danışmanlık firmalarında, sermaye piyasaları kuruluşlarında veya kamu sektöründe çalışabilirler

BÖLÜM DERSLERİ NELERDİR?

- Hukukun Temel Kavramları, Genel İşletme, Bankacılık ve Sigortacılığa Giriş, İktisada Giriş, Genel Muhasebe, İşletme Hukuku, Finans Matematiği, Bankacılık Hizmet Ürünleri, Finansal Kurumlar, Hayat Dışı Sigortalar, Yabancı Dil, Hayat Sigortaları ve Bireysel Emeklilik Sistemi, Finansal Yönetim, Bankalarda Kredi Yönetimi, Menkul Kıymet Yatırımları, Mali Analiz, Banka ve Sigorta Muhasebesine Giriş, Müşteri İlişkileri Yönetimi, İthalat ve İhracat İşlemleri

EĞİTİM SÜRESİ

2
YIL

KPSS PUANI
(2023/2)

82,02

DEVLET KURUMLARINDA
AÇILAN TOPLAM KONTENJAN
2020-2024

259

>>> KAYNAK: KPSSROBOTU.COM

Yerleşen En Son Kişi Bilgileri

TABAN PUAN

224,64680

TYT

DERS
ADI

NET

TOPLAM

Türkçe
40 soru

5,25

Mat-1
40 soru

4,00

Fen B.
20 soru

0

Sosyal B.
20 soru

3,50

12,75

DİPLOMA NOTU

74,83

SIRALAMA

2.082.010

>>> ÖZEL ÜNİVERSİTE VE KKTC KONTENJANLARI DAHİL DEĞİLDİR.

EN SON YERLEŞİLEN ÜNİVERSİTE
SELÇUK ÜNİVERSİTESİ
Hadim Meslek Yüksekokulu

Bankacılık ve Sigortacılık mezunları DGS ile Bankacılık ve Sigortacılık, Ekonometri, Ekonomi, Finans ve Bankacılıklı Uluslararası Finans, Uluslararası Finans ve Bankacılık, Uluslararası İşletme Yönetimi, Uluslararası Ticaret, Uluslararası Ticaret ve Finansalanlarına geçiş yapabilirler.

Psk. Dan. Merve GÜLNAR

Veriler 2023 YÖK ATLAS'tan alınmıştır



BIYOMEDİKAL CİHAZ TEKNOLOJİSİ

MESLEK TANITIMI (ÖNLİSANS)

Nerede ÇALIŞABİLİR?

Programdan mezun olan öğrenciler

- kendi girişimlerini yapabilecekleri gibi;
- kamu ve özel sektör kuruluşlarının biyomedikal cihaz teknik servislerinde, kalibrasyon birimlerinde,
- hastanelerin kendi biyomedikal cihaz servislerinde ve kalibrasyon birimlerinde ihtiyaç duyulan bilişim personeli açığını doldurabilirler.

BÖLÜM DERSLERİ NELERDİR?

- Biyomedikal Teknolojisi, Devre Analizi, Elektronik Ölçme Tekniği ve İş Güvenliği, Temel Anatomi ve Fizyoloji, Biyomedikalde Matematik, Arıza Analizi ve Arıza Giderme, Elektronik Elemanlar ve Analiz, Biyokimya, Hastane Organizasyonu, Yaşam Destek ve Ameliyathane Cihazları, Tıbbi Tahlil ve Laboratuvar Cihazları, Fizyolojik Sinyal İzleyiciler, Tıbbi Görüntüleme Cihazları, Biyomedikal Bilgi Sistemleri ve Tıbbi Bilişim, Kalite Güvencesi ve Standartları,

EĞİTİM SÜRESİ

2
YIL

KPSS PUANI
(2023/2)

84.35

DEVLET KURUMLARINDA
AÇILAN TOPLAM KONTENJAN
2020-2024

9

Yerleşen En Son Kişi Bilgileri

TABAN PUAN

241,75504

TYT

DERS
ADI

NET

TOPLAM

DİPLOMA NOTU

89,13

Türkçe
40 soru

9,00

Mat-1
40 soru

5,50

Fen B.
20 soru

-1,00

Sosyal B.
20 soru

2,25

15,75

SIRALAMA

1.759.405

ÖZEL ÜNİVERSİTE VE KKTC KONTENJANLARI DAHİL DEĞİLDİR.

EN SON YERLEŞİLEN ÜNİVERSİTE
AĞRI İBRAHİM ÇEÇEN
ÜNİVERSİTESİ
Patnos Meslek Yüksekokulu

DGS ile Biyomedikal Mühendisliği, Elektrik-Elektronik Mühendisliği, Elektronik Mühendisliği, Makine Mühendisliği, Elektronik ve Haberleşme Mühendisliğine geçiş yapabilirler